

Project baggeren Middenraai en plaatsen stalen damwand langs oever in Nieuw Balinge



Inleiding

Deze nieuwsbrief gaat over het baggeren van de Middenraai in Nieuw Balinge en het plaatsen van een stalen damwand langs de oever in Nieuw Balinge. Wat is de reden van het baggeren? Waarom komt er een damwand? Wanneer en hoe vinden de werkzaamheden plaatst? Waar kunt u informatie krijgen? Op deze vragen krijgt u in deze nieuwsbrief een antwoord. Daarnaast bent u van harte welkom bij de **inloopbijeenkomst** op dinsdag **17 juli** tussen 19.00 en 21.00 uur in het dorps huis in Nieuw Balinge.

Waarom baggeren

In het najaar van 2018 start Bagger- en Waterwerken Oosterwolde (BWO), in opdracht van het waterschap, met het baggeren van een deel van de Middenraai. Deze baggerwerkzaamheden zijn nodig omdat door de vorming van bagger, de waterdiepte van de Middenraai steeds minder wordt. Als de waterdiepte afneemt neemt de waterkwaliteit af. Daarnaast wordt het onderhoud moeilijker.

Hoe en waar baggeren

Het grootste gedeelte van het baggeren gebeurt met de kraan vanaf de kant.

Op het kaartje verderop in deze nieuwsbrief ziet u om welke gedeelten van de Middenraai het precies gaat. De locaties voor de baggerdepots zijn nog niet bekend. De aannemer, BWO, verzorgt dit. We gaan er van uit dat dankzij de medewerking van enkele landeigenaren deze depots gerealiseerd kunnen worden.

Waarom en waar een damwand?

Ter hoogte van Nieuw Balinge is over een lengte van ca. 1.200 meter de oever van de Middenraai zeer instabiel. Deze oever dreigt af te schuiven en zou daardoor behoorlijke schade aan de oever en de weg kunnen veroorzaken. Om ongelukken te voorkomen is het noodzakelijk dat deze oever stevig wordt beschermd. Al eerder zijn pogingen gedaan om dit probleem op te lossen, maar de ondergrond is en blijft zeer weerbarstig. Om nu definitief de oever te stabiliseren, heeft de gemeente Midden-Drenthe besloten deze te beschermen door het aanbrengen van een stalen damwand. Deze damwand is zo sterk dat de oever zeker de eerste 100 jaar stabiel blijft. Het aanbrengen van de stalen damwand en het uitvoeren van het baggerwerk wordt door BWO uitgevoerd.

Project baggeren Middenraai en plaatsen stalen damwand langs oever in Nieuw Balinge

Werkzaamheden

Het baggeren en het plaatsen van de damwand geven mogelijk enige overlast. Aan de verkeersveiligheid besteden wij zeker veel aandacht. De werkzaamheden gaan medio augustus van start en zijn uiterlijk 21 december 2018 gereed.

Kaart

Het te baggeren gedeelte loopt van Middenraai huisnummer 20 tot de sluis in Nieuw Balinge ter hoogte van huisnummer 30 van de verlengde Middenraai. De gemiddeld te verwijderen baggerdikte varieert van 20 tot 70 cm.

In rood ziet u het gedeelte oever langs de Middenraai in Nieuw Balinge waar de damwand komt.

Het Waterschap Drents Overijsselse Delta en de gemeente Midden-Drenthe voeren bovengenoemde werkzaamheden samen uit.

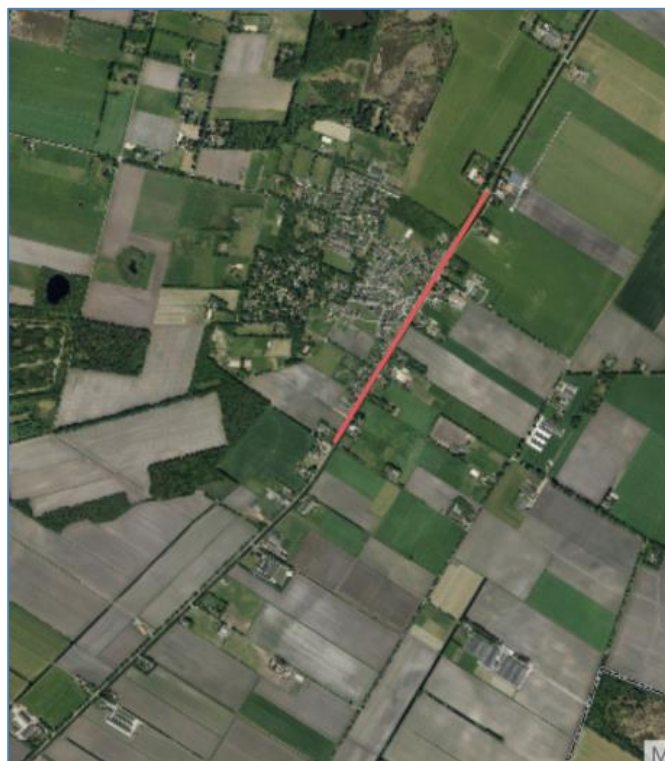

Inloopbijeenkomst

Op dinsdag **17 juli 2018** organiseert het waterschap samen met de gemeente een inloopbijeenkomst in het dorps huis in Nieuw Balinge, Lijsterstraat 1. U bent hier van harte welkom tussen 19.00 en 21.00 uur. Bij de inloopbijeenkomst kunt u informatie krijgen over het baggerwerk en de stalen damwand. Ook zijn er tekeningen waarop u exact kunt bekijken waar en hoeveel er in uw omgeving gebaggerd gaat worden en waar de damwand wordt aangebracht. De koffie staat klaar!

Informatie

Wilt u meer weten over het baggerwerk of over het plaatsen van de damwand, dan kunt u contact opnemen met de directievoerder van het waterschap, Jaap Ruiter, tel.nr.: (088) 2331721 of via e-mail: jaapruiter@wdodelta.nl.

U kunt ook contact opnemen met Wiebe Oosterhof van de gemeente Midden-Drenthe, tel.nr.: (0593) 539222.

